



## Beilagen

### MIV7: Signalisationsänderung auf Autobahn

**Problembeschrieb:** Aus dem Westen kommende Gäste des Grand Resorts, der Tamina Therme und des Casinos fahren von der Autobahnausfahrt Bad Ragaz auf der Kantonsstrasse durch das Dorf und biegen dann in die Bernhard-Simonstrasse ein (signalisierter und schnellster Weg). Aus dem Osten kommende Gäste benützen die Autobahnausfahrt Maienfeld und biegen vor dem Dorfeingang in die Bernhard-Simonstrasse. Von der Bernhard-Simonstrasse ist die Ausfahrt mit einem Pfeil Richtung Autobahnanschluss Maienfeld signalisiert. Der ankommende Verkehr aus Richtung Westen sowie der ortskundige wegführende Verkehr nach Westen fahren also durch den Dorfkern, obwohl es via Autobahnanschluss Maienfeld einen Weg gäbe, der das Siedlungsgebiet weniger beeinträchtigt.

**Beschreibung Massnahme:** Beim Bund beantragt werden soll eine angepasste Signalisation von/nach der Autobahn. Im Vordergrund sollte künftig nicht mehr der kürzeste Weg stehen, sondern derjenige, der das Siedlungsgebiet und den Dorfkern von Bad Ragaz am wenigsten belastet.

Auch bei der touristischen Signalisation Nationalstrassen fliessen diese Überlegungen ein.

**Darstellung:**



**Kommunale Ziele der Verkehrsentwicklung:** V1: Modal Split      V2: Aufenthaltsqualität / Sicherheit      V3: Erschliessung  
V4: Parkierung      V5: Ortsfremder Verkehr      V6: Umweltbelastungen

**Kostenkategorie:** gering      mittel      hoch

**Beteiligte:** Gemeinde Bad Ragaz  
**(fett: Federführung)** Kanton St.Gallen, Tiefbauamt; Kantonspolizei  
Weitere: **ASTRA**

**Umsetzungs-horizont:** kurzfristig      mittelfristig      langfristig      Daueraufgabe

**Abhängigkeiten:** MIV3: Optimierung Erschliessung Grand Resort

**Nächste Schritte:** Antrag beim Bundesamt für Strassen stellen (durch Kanton)



*MIV8: Schliessung Autobahnausfahrt und Tardisbrücke bei Stau*

**Problembeschrieb:** Wenn es am Wochenende oder bei einem Unfall zu Stau auf der Nationalstrasse kommt, dann werden immer wieder Autofahrer\*innen beobachtet, welche die Autobahn verlassen und durch die Ortschaft fahren. Dies führt zu zusätzlichen Emissionen und Sicherheitsbedenken und lässt die Aufenthaltsqualität entlang der Hauptstrasse sowie im Dorfkern zu diesen Zeiten merkbar sinken.

**Beschreibung Massnahme:** Beim Bund beantragt werden soll daher eine temporäre Schliessung der Autobahnausfahrt und Tardisbrücke bei Staubildungen auf der Autobahn. Dadurch soll das Dorfgebiet von diesem temporären Ausweichverkehr und den damit verbundenen negativen Auswirkungen entlastet werden. Dieser Antrag soll in Abstimmung mit dem Nachbarkanton Graubünden gestellt werden, da die Gemeinden Maienfeld, Landquart, Igis und Zizers vor vergleichbaren Herausforderungen stehen und im Gesamtverkehrskonzept Region Landquart ähnliche Vorgehensschritte geplant haben.

**Darstellung:**

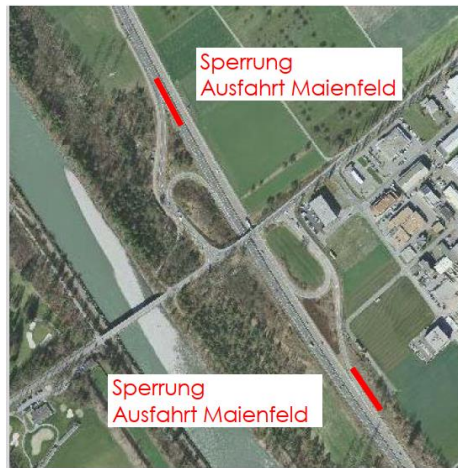

Quelle: Gesamtverkehrskonzept Region Landquart

**Kommunale Ziele der Verkehrsentwicklung:**  V1: Modal Split       V2: Aufenthaltsqualität / Sicherheit       V3: Erschliessung  
 V4: Parkierung       V5: Ortsfremder Verkehr       V6: Umweltbelastungen

**Kostenkategorie:**  gering       mittel       hoch

**Beteiligte:**  Gemeinde Bad Ragaz

**(fett: Federführung)**  Kanton St.Gallen, Tiefbauamt  
 Weitere: **ASTRA**, Kanton Graubünden, Region Landquart

**Umsetzungshorizont:**  kurzfristig       mittelfristig       langfristig       Daueraufgabe

**Abhängigkeiten:** Gesamtverkehrskonzept Region Landquart, Teil MIV, LV

**Nächste Schritte:** In Abstimmung mit Kanton Graubünden Antrag beim Bundesamt für Strassen stellen (Kanton)