Bauherrschaft: Politische Gemeinde Bad Ragaz
Rathausplatz 2, 7310 Bad Ragaz

Projektbezeichnung: **Sanierung und Neugestaltung Bahnhofstrasse 7310 Bad Ragaz**

Planinhalt: **Signalisations- und Markierungsplan Abschnitt 2**

Index	Datum	Gez.	Kontr.	Vis.	Änderung	Plantformat 168 / 30
A	20.04.2026	BL	JH	Hartmann	Einlaufgabe	

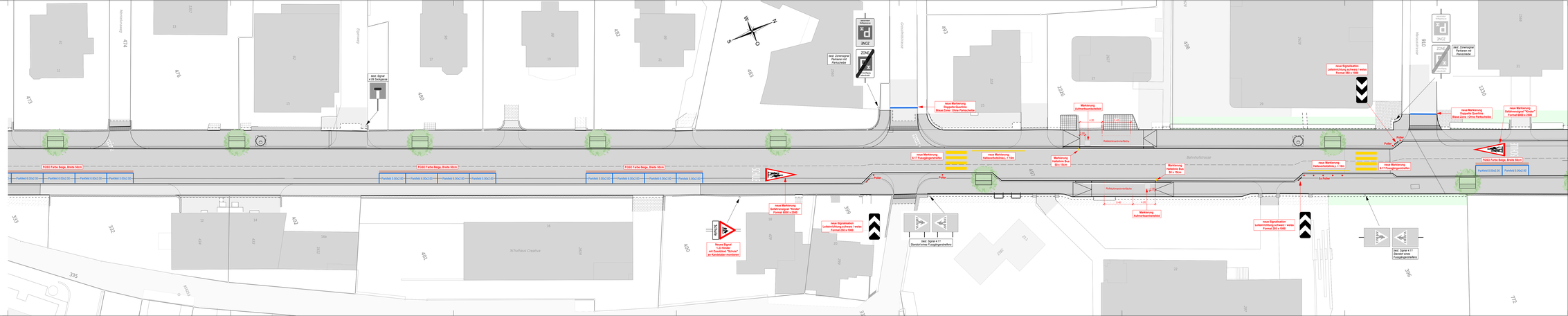
Bahnhofstrasse
Grossdorfstrasse
Kurzenstrasse
Schulhaus Creativa
FGSO Farbe Beige, Breite 50cm
Parkfeld 5.00x2.00
Parkfeld 6.00x2.00
Parkfeld 5.00x2.30
bestehender Signalisationsmast
bestehender Signalisationsmast
bestehender Signalisationsmast