Kanton St. Gallen
Gemeinde Bad Ragaz

Kommunaler Richtplan
Siedlung, Landschaft und Umwelt
1:5 000

Vom Gemeinderat zur Mitwirkung verabschiedet am 21. Oktober 2024

Der Gemeindepräsident:

Der Gemeinderatsschreiber:

Öffentliche Mitwirkung vom 7. November 2024 bis 12. Januar 2025

Vom Gemeinderat erlassen am:

Der Gemeindepräsident:

Der Gemeinderatsschreiber:

Vom Amt für Raumentwicklung und Geoinformation zur Kenntnis genommen am

Der Amtsleiter:

Richtplaninhalt

Ausgangslage	Festlegung	
Siedlung		
		Kerngebiet
	W	Wohngebiet (erhöhte/hohe Dichte) / Entwicklungsgebiet
		Wohngebiet (mittlere Dichte)
		Wohngebiet (niedrige Dichte)
		Mischgebiet (Wohnen/Gewerbe, mittlere Dichte)
		Mischgebiet (Wohnen/Gewerbe, hohe Dichte)
		Gebiet für öffentliche Bauten und Anlagen
		Intensiverholungsgebiet
		Freihalte-/Erholungsgebiet innerhalb Baugebiet
		Klärung Zonenzuweisung
		Historische Strassenbebauung
		Gebiet Bewahren Ortsbild
		Gebiet Bewahren Wohnqualität/Durchgrünung
		Gebiet Weiterentwickeln
		Gebiet Umstrukturieren
Wirtschaft und Tourismus		
		Arbeitsgebiet
		Projekt Licht und Wasserwelten (LWA)
		Projekt Kunstmuseum
		Tourismus-, Freizeit- oder Intensiverholungsgebiet
		Freihaltebereich Wintersport
		Weiterentwicklung Bergbahn-Stationen
		Seil-/Sesselbahn, Skilift
Landschaft und Umwelt		
		Rheinaufweitung
		Landwirtschaftsgebiet
		Fruchtfolgefläche
		Landschaftsschutzgebiet (kommunal)
		Hecke, Feld- und Ufergehölz
		Bäume, Alleen
Hinweise		
		Wald
		Gewässer
		Verkehrsfläche
		Ehemaliges übriges Gemeindegebiet
		Hochspannungsfreileitung
		Gemeindegrenze

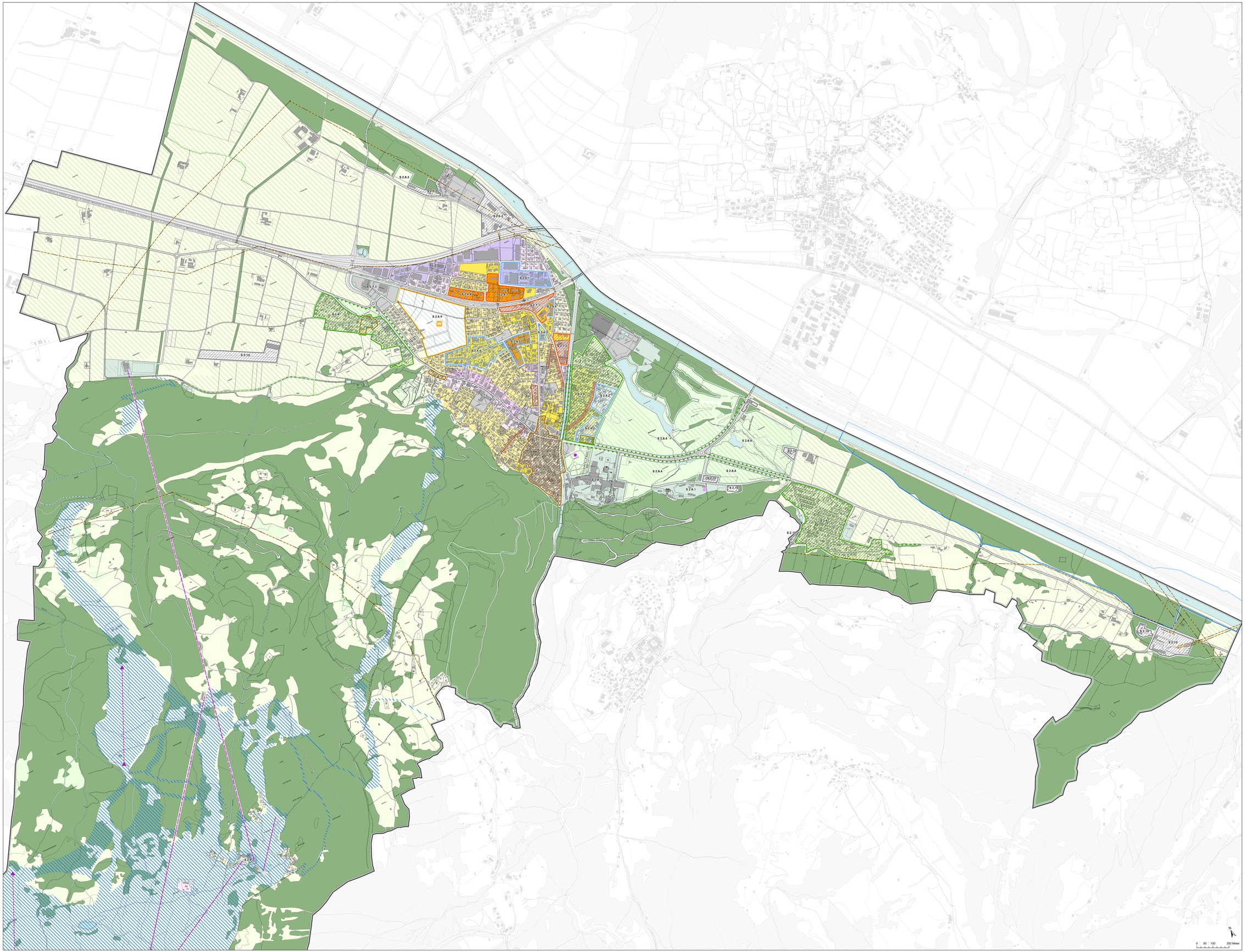

0 50 100 200 Meter

Planstand: 30. Oktober 2025 / Bearbeitung: rb

Stauffer&Studach Raumentwicklung
Stauffer & Studach AG | Alexanderstrasse 38 | CH-7000 Chur
+41 81 258 34 44 | info@stauffer-studach.ch | www.stauffer-studach.ch